

# REGISTRATION

## ● 등록안내

사전등록마감 : 2017년 5월 6일 (토요일)

## ● 등록방법 (온라인으로만 접수 가능)

아래 계좌로 등록비를 송금하신 후 사전등록 홈페이지 (<http://smcse.urimed.co.kr>) 또는 QR코드로 접속하여 사전등록접수 메뉴 클릭 후 등록하시면 됩니다.



※ 단체 등록이 불가하니, 이점 참고하시어 개인등록 부탁드립니다.

구 분	전문의	전공의, 군의관	간호사, 트레이너
사전등록	15만원	10만원	7만원
현장등록	16만원	11만원	8만원

## ● 입금계좌

스탠다드차타드은행 (구)제일은행

계좌번호 : 108-20-044626 예금주 : 유용수

(송금시에는 반드시 참가자 본인의 성명을 명기하여 주십시오.)

## ● 평점인정기준

\* 사전등록 후 참석하지 참석하지 않은 경우 평점이 부과되지 않습니다.

\* 평점인정기준이 강화되어 반드시 2회 자필서명, 입퇴실 시간을 기재하셔야 평점이 인정됩니다.

\* 입퇴실 시간에 따라 부분 평점이 인정되며, 1회만 기재시 평점이 취소되니 유의바랍니다.

2시간 초과 ~ 3시간 이하 : 3평점

3시간 초과 ~ 4시간 이하 : 4평점

4시간 초과 ~ 5시간 이하 : 5평점

5시간 초과 : 6평점

# INFORMATION



## ● 교통안내

### ■ 지하철

3호선 일원역 하차 1번 출구 (도보로 15분 거리)

### ■ 일반버스

양재대로 육교 밑 : 3420(G), 3421(G), 4312(G)  
4411(G), 4412(G), 4420(G)

병원 정문 앞 : 3219(G), 3413(G), 3423(G), 16  
일원역 사거리 : 401(B), 402(B), 461(B), 4419(G)

### ■ 좌석버스

양재대로 육교 밑 : 9407(R)

### ■ 마을버스

병원 정문 앞 : 강남01(G)  
양재대로 육교 밑 : 강남06(G)

## 문의처

담당자. 권양현 / 김소진

주소. 서울 강남구 일원로 81 삼성서울병원 정형외과

연락처. 02-3410-1854 / 02-3410-1226

팩스. 02-3410-0061

E-mail. 2017smcsympo@gmail.com

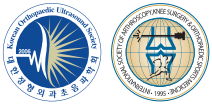

# The 10<sup>th</sup> SMC Shoulder & Elbow Symposium

## Theme : One of the Ways ~

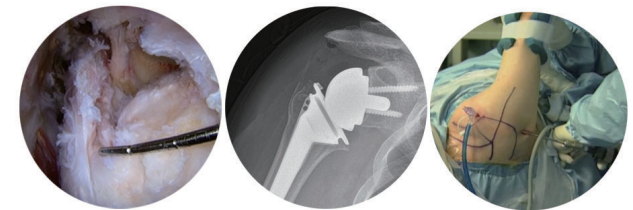

일시. 2017년 5월 14일(일) 08:00~18:05

장소. 삼성서울병원 본관 지하 1층 대강당

주최. 대한정형외과초음파학회

후원. 대한견주관절학회



삼성서울병원



KSES 대한견주관절학회  
Korean Shoulder and Elbow Society

# INVITATION

안녕하십니까?

어느 때보다 어수선하고 몸과 마음이 추웠던 겨울이 지나고 이제 봄이 왔음이 피부에 와 닿습니다.

삼성서울병원 정형외과학교실에서는 개원 초기부터 SMC Shoulder & Elbow Symposium을 개최하여 관절경 수술이 널리 시행되지 않을 때부터 각종 Live Surgery와 Video Demonstration을 시행하여 견주관절 분야의 발전에 이바지 해 왔습니다. 최근 몇 해 동안 여러 사정으로 인하여 이러한 자리를 만들지 못해 아쉬워하던 중 2017년 다시 제 10회 SMC Shoulder & Elbow Symposium을 개최하고자 합니다.

최근 국내외에서 많은 심포지엄이 개최되고, 그 내용 또한 깊어 견주관절 분야의 발전을 체감할 수 있습니다. 이에 이번 SMC Symposium에서는 비교적 경험이 많은 선생님들을 위하여 Advanced Course의 형식으로 준비하였습니다.

먼저 견관절 분야에서는 Subscapularis tendon의 Repair를 Live Surgery로 준비했으며, Large-to-Massive Tear에서 Repair와 Reverse Total Shoulder Arthroplasty를 Live Surgery로 준비하였습니다.

또한 Scapula에 대한 많은 경험과 식견을 갖추신 Ben Kibler 선생님을 모시고, Scapular dyskinesia와 관련된 특강, Case discussion 시간을 마련하였습니다.

Elbow 분야에서는 OA Elbow의 관절경적 수술이라는 주제로, Video Demonstration과 함께 경험 많은 선생님들과 Discussion할 수 있는 자리를 준비하였습니다.

이번 심포지엄에서는 특히 강의 중심보다는 젊은 술자, 연구자들과 함께 구체적이고 흥미로운 케이스에 대해 토론하는 형식으로 진행하고자 합니다.

견주관절학회의 여러 선배 선생님들과 견주관절에 대한 관심이 있으신 모든 선생님들께서도 참석하셔서 활발한 토론과 함께 경험을 나눌 수 있는 자리가 되었으면 하는 마음으로 초대 말씀을 올립니다.

삼성서울병원 정형외과학교실 박민중, 유재철 올림

# PROGRAM

08:00 인사말씀  
 삼성서울병원 정형외과 정성수 과장님  
 대한견주관절학회 문영래 회장님  
 삼성서울병원 박민중 교수님

**Elbow symposium 1 : Complications and solution**  
 Moderator 고려의대 박정호, 조선의대 문영래

08:10-08:15 Distal humerus fracture 가톨릭의대 송현석

08:15-08:20 Elbow dislocation & Fracture-dislocation 원광의대 김정우

08:20-08:25 Total elbow arthroplasty 부산메트로적추병원 김철홍

08:25-08:30 Ulnar nerve release 단국의대 김중필

08:30-08:35 Discussion

**Shoulder symposium 1 : Proximal humerus fracture & Subscapularis**  
 Moderator 연세사랑병원 김성재, 울산의대 고상훈

08:35-08:40 Tips for success in reduction and avoid complication in proximal humerus fracture 계명대의대 조철현

08:40-08:45 Indication and tips for successful repair of subscapularis tear 서울의대 조현철

08:45-08:50 Discussion

**Panel discussion 1 : Proximal humerus fracture & Subscapularis**  
 Moderator 가천의대 김영규, 가톨릭의대 김양수

08:50-09:00 Case 1 연세의대 천용민

09:00-09:10 Case 2 대구파티마병원 신동주

09:10-09:20 Case 3 서울의대 김세훈

Panel 한림의대 이용범, 인제의대 장석환

건양의대 이진웅, Jiang CY, Cui GQ

**Live surgery 1 : Arthroscopic subscapularis tendon repair**  
 Moderator 아산총무병원 김정만, 단국의대 서중배, 탄탄정형외과 김경천

09:20-10:20 Operator 성균관대의대 유재철

10:20-10:35 Coffee break & Sawbone workshop

**Guest speaker session** Moderator 마디병원 김승호, 가톨릭의대 정진영

10:35-10:50 Our experience with scapular muscle detachment Lexington Clinic Ben Kibler

10:50-11:00 Reverse shoulder arthroplasty for revisions Beijing Jishuitan hospital Jiang CY

11:00-11:10 Anterior instability : Bony procedure, why I prefer or not prefer? Peking Univ. Third hospital Cui GQ

11:10-11:20 Reverse shoulder arthroplasty in proximal humerus fracture ThammasatUniv. hospital Bancha Chernchujit

11:20-11:25 Discussion

**Live surgery 2 : Reverse TSA (Zimmer)**  
 Moderator 순천향의대 이병일, 경상의대 박형빈, 진주바른병원 이상진

11:25-12:25 Operator 성균관대의대 유재철

**Luncheon symposium** Moderator 성균관대의대 김유진

12:25-12:35 인제의대 고경환

# The 10<sup>th</sup> SMC Shoulder & Elbow Symposium

12:35-13:25 Lunch time

**Elbow symposium 2 : OA Elbow** Moderator 성균관대의대 박민중

13:25-14:05 Panel discussion with video presentation  
 포항세명기독병원 류인혁, 울산의대 전인호, 전남의대 김명선, 중앙의대 이재성

**Live surgery 3 : Arthroscopic repair of large-to-massive tear**  
 Moderator 수도통합병원 태석기, 조인정형외과 변기용, 한림의대 김성연

14:05-15:05 Operator 성균관대의대 유재철

**Shoulder symposium 2 : Scapular dyskinesia**  
 Moderator 대전한국병원 이광진, 인제의대 염재광

15:05-15:25 The role of the scapula in shoulder injuries Lexington Clinic Ben Kibler

15:25-15:35 Suprascapular nerve release for scapular dyskinesia : Does it work? 경희대의대 이용걸

15:35-15:45 Scapular dyskinesia 3D application 내온정형외과 박진영

15:45-15:55 Discussion

**Panel discussion 2 : Scapular dyskinesia**  
 Moderator Ben Kibler, 경희대의대 이용걸

15:55-16:10 내온정형외과 박진영, 고려의대 정웅교  
 건국의대 정석원, 아주의대 이두형  
 Bancha Chernchujit

16:10-16:25 Coffee break & Sawbone workshop

**Live surgery 4 : Reverse TSA (Exactech)**  
 Moderator 을지대의대 이광원, 부산의대 천상진, 가톨릭의대 지종훈

16:25-17:15 Operator 가톨릭의대 김양수, 성균관대의대 유재철

**Shoulder symposium 3 : Large-to-massive tear**  
 Moderator 한양대의대 박태수, 한림의대 유연식

17:15-17:20 Repair : My strategy for complete repair 한림의대 노규철

17:20-17:25 Superior capsular reconstruction : Rationale and my experience 이화대의대 신상진

17:25-17:30 Reverse total shoulder arthroplasty : My indication and implant selection 경희대의대 조남수

17:30-17:35 Discussion

**Panel discussion 3 : Large-to-massive tear**  
 Moderator 대구가톨릭의대 최창혁, 서울의대 오주한

17:35-17:45 Case 1 광주동아병원 심상돈

17:45-17:55 Case 2 원주의대 김두섭

17:55-18:05 Case 3 경북의대 윤종필

Panel 가톨릭의대 공재관, 부산의대 이승준

가톨릭의대 이상욱, 동아의대 노영민, 강원대의대 문성훈

18:05 Closing remark & Group Photo 성균관대의대 유재철

18:30 Dinner